Resumen Protocolo de medidas sanitarias generales y vigilancia epidemiológica para Est. Educacionales

Las clases de educación básica, media y parvularia comienzan el miércoles **2 de marzo de 2022.**

Los establecimientos de educación escolar deben realizar **actividades y clases presenciales** en todas las fases del Plan Paso a Paso.

Las clases online y remotas no continuarán. Estas modalidades no existen en el sistema educativo chileno, y solo se implementaron como respuesta a la emergencia sanitaria.

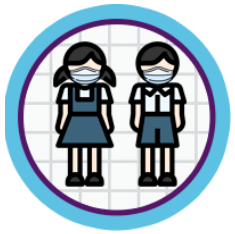

La asistencia presencial de los estudiantes vuelve a tener **carácter obligatorio.**

Se retomará la **jornada escolar completa.**

Se elimina la restricción de aforos en todos los espacios

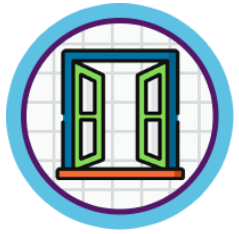

Las salas de clases y espacios comunes deben contar con **ventilación permanente,** manteniendo una puerta o ventana siempre abierta.

El uso de la **mascarilla** es obligatorio para niños desde los seis años.

Cada dos o tres horas se deberá implementar rutinas de **lavados de manos** con jabón o alcohol gel.

Se eliminarán los **saludos con contacto físico.**

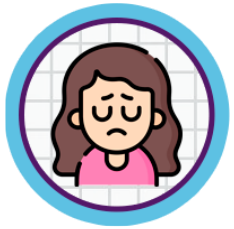

Recomendar a los apoderados estar **alerta ante la presencia de síntomas**. De presentar alguno, se debe acudir a un centro asistencial y no asistir al establecimiento.
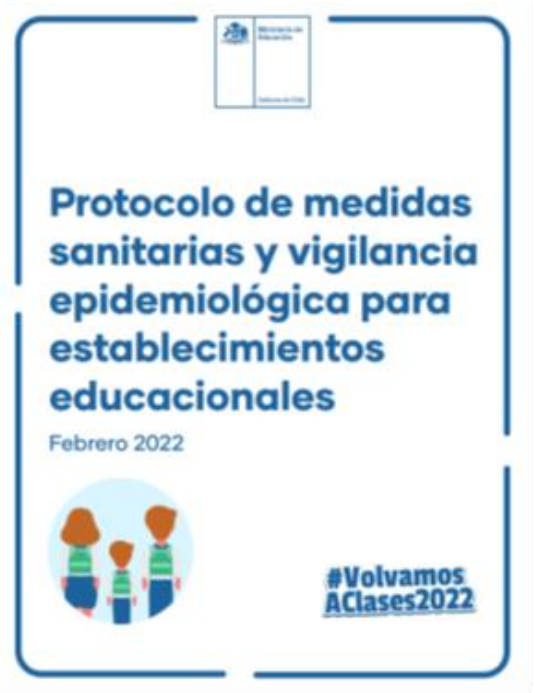
La realización de **actividad física** debe ser en lugares ventilados y de preferencia al aire libre.